



Sistem Penjamin Mutu
Fakultas Ilmu Sosial dan Ilmu Politik

LAPORAN EVALUASI E-SPMI SIKLUS KE-II

e-SPMI Universitas Riau

Pusat Jaminan Mutu
LPPMP UNRI



Panduan e-SPMI UNRI 2022

Login

Login menggunakan akun e-SPMI

LOGIN

Belum punya akun? Hubungi admin

UNIVERSITAS



DASAR KEBIJAKAN

KEBIJAKAN SPMI UNIVERSITAS RIAU

Berdasarkan Standar
Nasional Pendidikan Tinggi
(SNPT) 2020

Fokus utama dalam implementasi SPMI Universitas Riau pada bidang akademik dengan menitikberatkan pada kegiatan proses belajar mengajar. Selanjutnya implementasikan pada bidang non akademik yang mendukung terciptanya academic atmosphere di Universitas Riau seperti bidang sumberdaya manusia, aset, kerjasama dan keuangan.



Prinsip pelaksanaan SPMI Universitas Riau

Berorientasi kepada kebutuhan civitas academica dan stakeholder



Partisipatif dan kolegial

Mengutamakan kebenaran



Keseragaman metode

Pengembangan kompetensi personil



Inovasi dan peningkatan secara berkelanjutan

Tanggung Jawab Sosial



Transparan dan akuntabilitas



SP

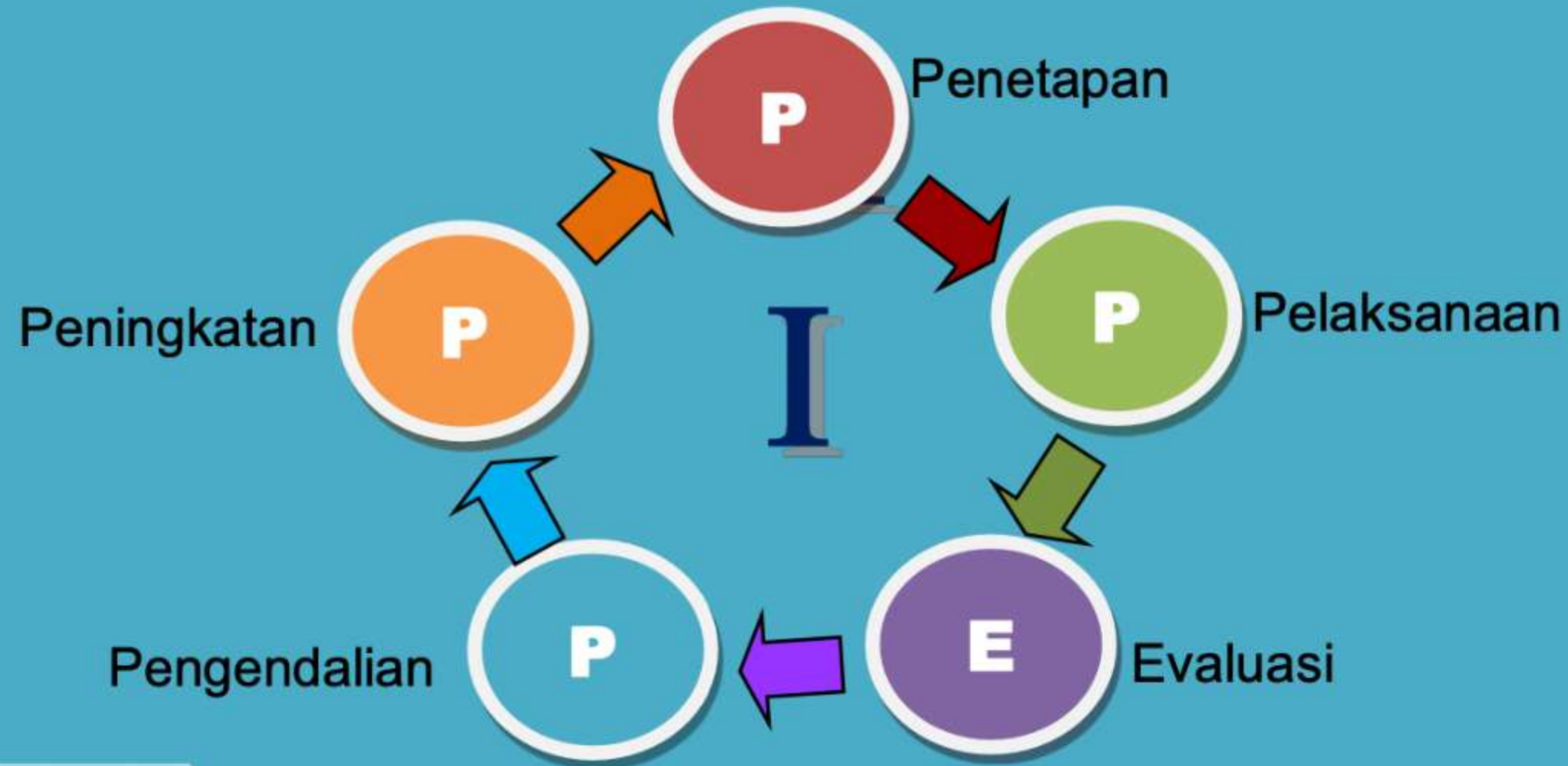

PPEPP

Kebijakan SPMI Universitas
Riau diterapkan dengan
manajemen PPEPP
(Penetapan, Pelaksanaan,
Evaluasi, Pengendalian,
dan Peningkatan)

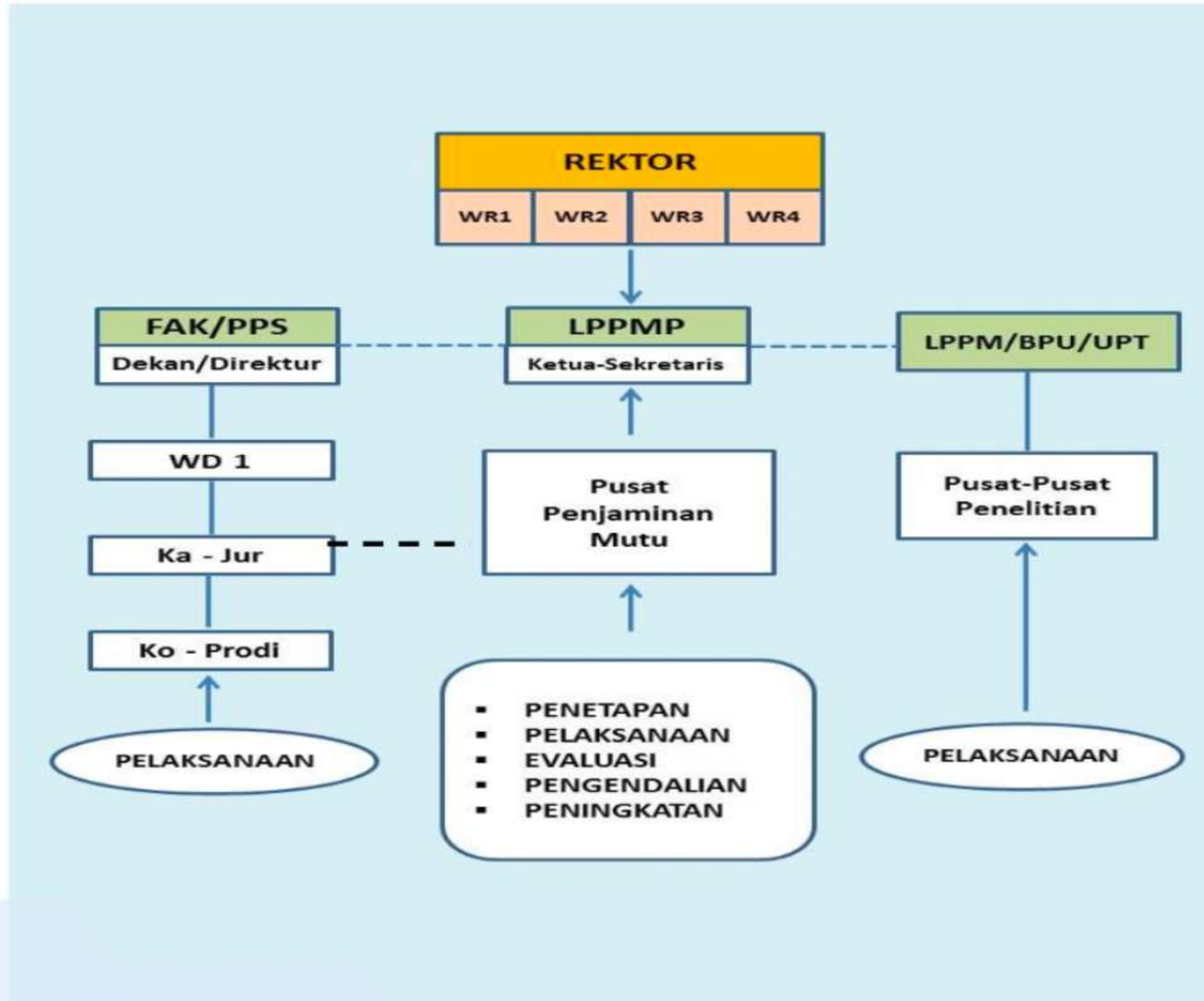

STRUKTUR DAN SISTEM SPMI UNRI



SKOR MUTU FISIP DAN PROGRES ISIAN

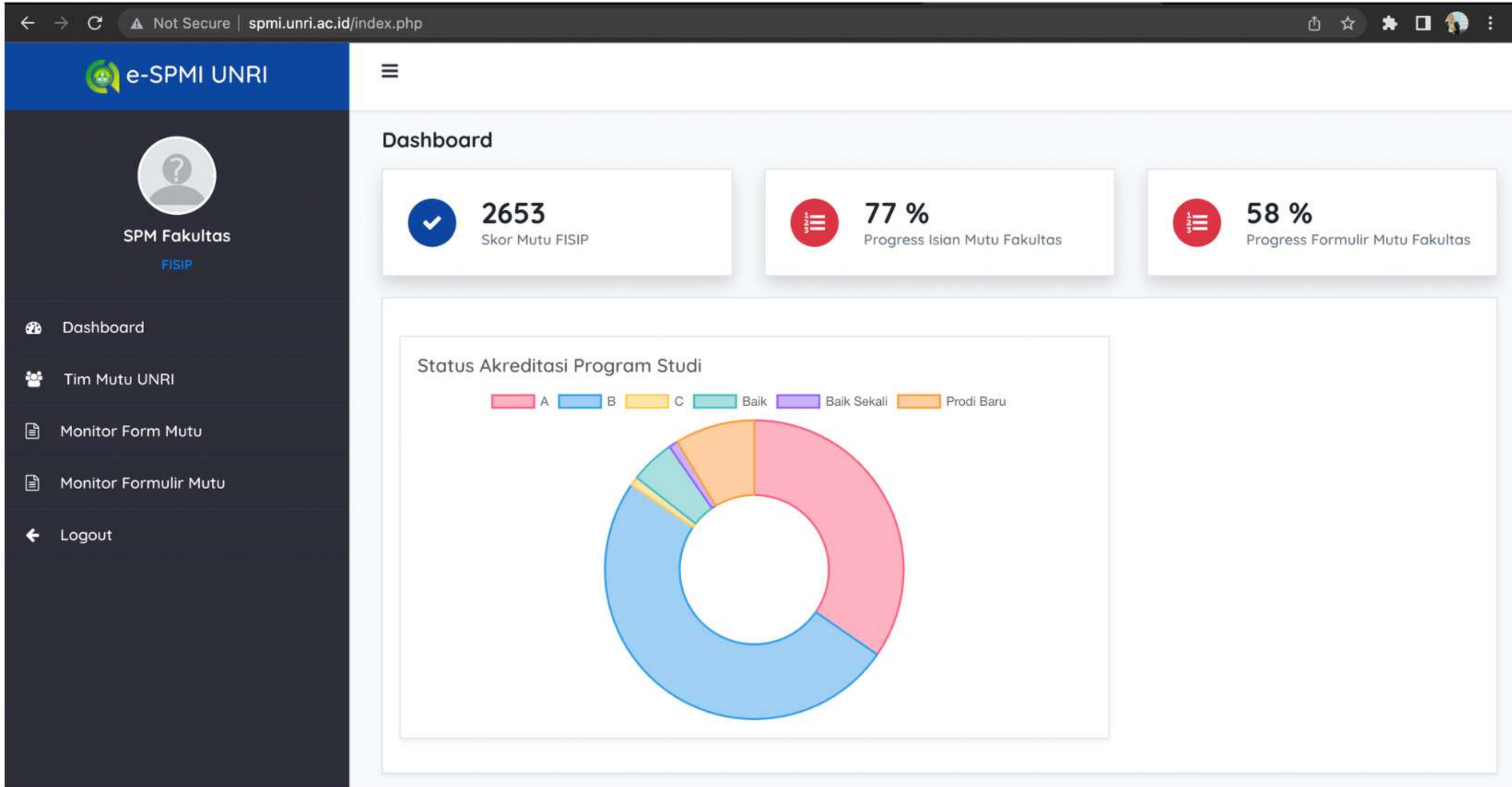



FORM MUTU

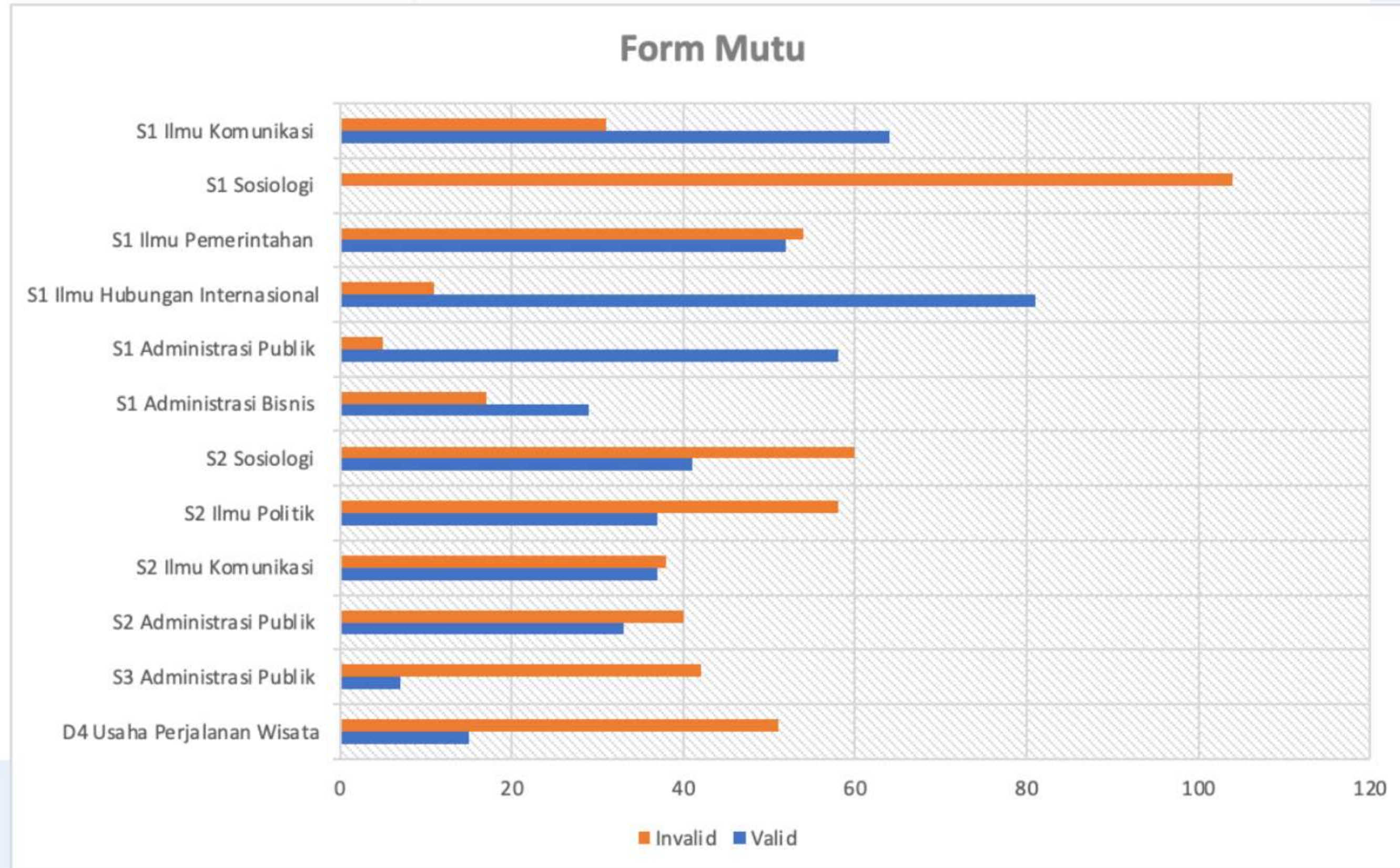



PENGISIAN FORMULIR DATA DUKUNG

Formulir Data Dukung

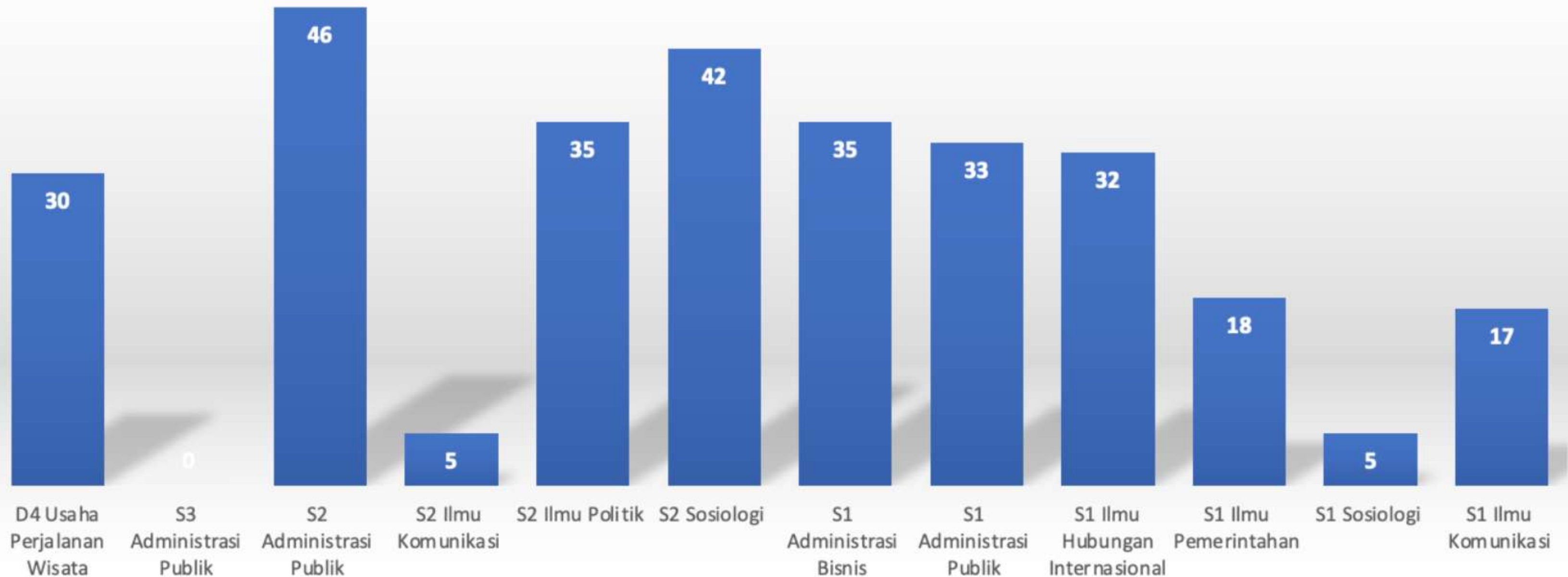



Sistem Penjamin Mutu
Fakultas Ilmu Sosial dan Ilmu Politik

Thank
you





**SISTEM PENJAMINAN MUTU
FISIP UNIVERSITAS RIAU**

LAPORAN MONITORING

20
22

**E -SPMI
SIKLUS KE - II**



KATA PENGANTAR

Puji syukur kami ucapkan kepada Allah SWT yang telah melimpahkan rahmat dan karunia-Nya sehingga kami dapat menyelesaikan laporan e-SPMI pada Fakultas Ilmu Sosial dan Ilmu Politik Universitas Riau. Laporan monitoring E-SPMI ini merupakan laporan dari hasil kegiatan pengisian E-SPMI pada setiap Jurusan/ Prodi di lingkungan FISIP Universitas Riau. Laporan ini berisikan presentasi kesiapan bagi Jurusan/ Prodi dalam memenuhi setiap standar mutu serta evaluasi dari hasil pengisian E-SPMI bagi setiap Jurusan/ Prodi. Laporan ini juga dilengkapi dengan dokumentasi serta butir – butir rekomendasi dari hasil RTM yang telah dilaksanakan.

Penyusunan Laporan Monitoring E-SPMI ini melibatkan pimpinan fakultas, yaitu Dekan, Wakil Dekan Bidang Akademik, Ketua Jurusan dan Ketua Program Studi, seluruh tim dan staf SPMF FISIP, serta GPM dilingkungan FISIP Universitas Riau. Laporan Monitoring E-SPMI ini diharapkan dapat dijadikan sebagai bahan evaluasi dan menjadi pedoman bagi Pimpinan Fakultas dalam menentukan arah kebijakan dimasa yang akan datang dalam hal peningkatan dan pengembangan kualitas mutu pendidikan di FISIP Universitas Riau.

Pekanbaru, 22 Oktober 2022

SPM FISIP Universitas Riau
Ketua,



Dr. Ringgo Eldapi Yozani, M.Ikom
NIP. 19871121 201903 1 009

A. Latar Belakang

Mutu pendidikan tinggi merupakan tingkat kesesuaian antara penyelenggara pendidikan tinggi dengan standar pendidikan tinggi yang terdiri atas Standar Nasional Pendidikan Tinggi dan Standar Pendidikan Tinggi yang ditetapkan oleh Perguruan Tinggi. Mutu pendidikan tinggi pada setiap Pendidikan Tinggi di Indonesia diatur dalam Undang-undang Republik Indonesia Nomor 12 Tahun 2012 tentang Pendidikan Tinggi, khususnya pada Bab III mengatur tentang Sistem Penjaminan Mutu.

Sistem Penjaminan Mutu Pendidikan Tinggi merupakan kegiatan sistemik untuk meningkatkan mutu pendidikan tinggi secara berencana dan berkelanjutan. Penjaminan mutu meliputi: sistem penjaminan mutu, standar pendidikan tinggi, akreditasi, pangkalan data pendidikan tinggi, lembaga layanan pendidikan tinggi. Penjaminan Mutu Pendidikan Tinggi memiliki beberapa rangkaian kegiatan meliputi : Penetapan Standar (P), Pelaksanaan Standar (P), Evaluasi Pelaksanaan Standar (E), Pengendalian Pelaksanaan Standar (P) dan Peningkatan Standar Pendidikan Tinggi (P). Lima tahapan sistem penjaminan mutu pendidikan tinggi selanjutnya disebut dengan dalam manajemen SPMI tersebut dikenal dengan Siklus PPEPP.

Hal ini sesuai dengan Permenristekdikti Nomor 62 Tahun 2016 Tentang Sistem Penjaminan Mutu Pendidikan Tinggi (SPM Dikti), Pengendalian Pelaksanaan Standar dan Peningkatan Standar Pendidikan Tinggi sebagaimana dimaksud dalam Siklus PPEPP tersebut penting dilakukan setelah pelaksanaan evaluasi pelaksanaan standar melalui audit mutu internal.

Berdasarkan hal tersebut, sebagai wujud komitmen terhadap penjaminan mutu akademik di lingkungan Fakultas Ilmu Sosial dan Ilmu Politik Universitas Riau, maka SPM FISIP berkewajiban untuk melakukan monitoring dan evaluasi sebagai bentuk penjaminan mutu akademik di lingkungan FISIP Universitas Riau. Adapun kegiatan yang dilakukan adalah sebagai berikut :

1. Sosialisasi kepada GPM di lingkungan FISIP Universitas Riau berkaitan dengan siklus PPEPP yang akan dilakukan setiap periode demi terwujudnya budaya mutu
2. Sosialisasi pengisian E-SPMI yang merupakan website resmi Universitas Riau dalam bidang SPMI, yang dalam hal ini bahwa setiap GPM wajib

memepersiapkan dan mengupload dokumen yang berkaitan dengan penjaminan mutu pendidikan yang terdiri dari fomulir SPMI.

3. Evaluasi dan Monitoring hasil pelaksanaan pengisian E-SPMI dilingkungan FISIP Universitas Riau
4. Kegiatan Rapat Tinjauan Manajemen (RTM) tingkat Fakultas yang akan dilaksanakan sebagai tahapan lanjutan evaluasi dan monitoring yang diharapkan dapat meningkatkan budaya mutu di lingkungan FISIP Universitas Riau.

B. Dasar Pelaksanaan

Dasar Pelaksanaan Pengisian E-SPMI dilingkungan FISIP Universitas Riau adalah sebagai berikut :

1. Undang-Undang Nomor 20 Tahun 2003 tentang Sistem Pendidikan Nasional
2. Peraturan Pemerintah Nomor 4 Tahun 2014 tentang Penyelenggaraan Pendidikan Tinggi dan Pengelolaan Perguruan Tinggi
3. Undang – undang Nomor 12 tahun 2012 tentang Pendidikan Tinggi
4. Permendikbud Nomor 50 tahun 2014 tentang Sistem Penjaminan Mutu Pendidikan Tinggi
5. Permenristekdikti Nomor 62 Tahun 2016 Tentang Sistem Penjaminan Mutu Pendidikan Tinggi (SPM Dikti)
6. Peraturan Menteri Riset, Teknologi, dan Pendidikan Tinggi Republik Indonesia Nomor 54 Tahun 2017 tentang Organisasi dan Tata Kerja Universitas Riau
7. Peraturan Menteri Riset, Teknologi, dan Pendidikan Tinggi Republik Indonesia Nomor 81 Tahun 2017 tentang Statuta Universitas Riau
8. Peraturan Menteri Pendidikan dan Kebudayaan Republik Indonesia Nomor 3 Tahun 2020 tentang Standar Nasional Pendidikan Tinggi
9. Peraturan Rektor Universitas Riau Nomor 5 Tahun 2017 tentang Implementasi Organisasi dan Tata Kerja Universitas Riau
10. Peraturan Rektor Universitas Riau Nomor 8 tahun 2020 tentang Sistem Pejaminan Mutu Universitas Riau

C. Tujuan Pelaksanaan

Adapun yang menjadi tujuan dari Monitoring E-SPMI dilingkungan FISIP Universitas Riau adalah sebagai berikut :

1. Meninjau dan mengevaluasi hasil pengisian E-SPMI pada tingkat GPM dilingkungan FISIP Universitas Riau
2. Melakukan perbaikan secara *sustainable* dalam hal mutu pendidikan dan kelengkapan dokumen berdasarkan temuan tim monitoring dan evaluasi GPM di lingkungan FISIP Universitas Riau
3. Menjamin ketersediaan rangkaian dokumen mutu dimulai dari aktivitas monitoring, evaluasi, dan perbaikan melalui monitoring dan evaluasi dokumen SPMI pada GPM di lingkungan FISIP Universitas Riau.

D. Mekanisme Pelaksanaan

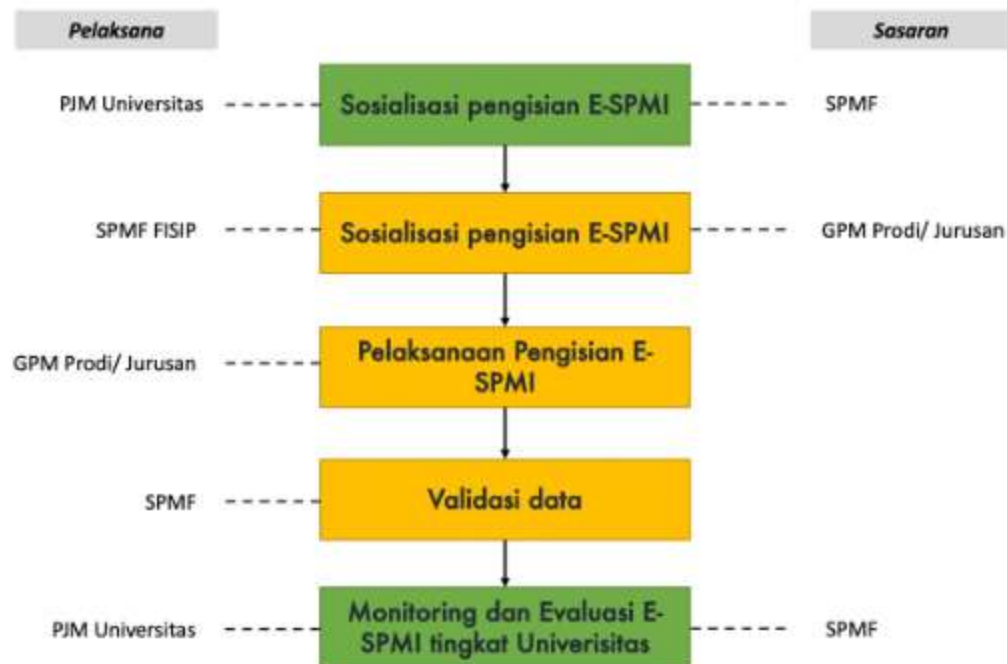

Gambar 1. Mekanisme Pelaksanaan E-SPMI

E. Hasil Analisis Pelaksanaan

Berdasarkan hasil dari pelaksanaan pengisian E-SPMI yang telah dilaksanakan oleh seluruh program studi dan jurusan, program magister dan program doktor di

lingkungan FISIP Universitas Riau. Maka, berikut merupakan hasil dari evaluasi pengisian SPMI yang telah dilakukan oleh Gugus Penjaminan Mutu.



Gambar 1. Hasil Skor Mutu dan Progres Isian E-SPMI

Berdasarkan gambar 1 diatas dapat dilihat bahwa pada siklus ke – II skor mutu FISIP berada pada skor 2653, dengan progress isian mutu 77% dan progress formulir mutu Fakultas sejumlah 58%. Adapun rincian lebih lanjut mengenai pelaksanaan pengisian form adalah sebagai berikut :

1. Kondisi Eksisting Data

Monitoring E-SPMI di lingkungan FISIP Universitas Riau, dimulai dari tahapan sosialisasi dari PJM tingkat Universitas, berlanjut pada tingkat GPM yang dilakukan oleh SPM FISIP Universitas Riau. Kegiatan ini kemudian dilanjutkan dengan pengisian E-SPMI pada Prodi/ Jurusan di lingkungan FISIP yang dilakukan oleh GPM sesuai SK yang dikeluarkan oleh Fakultas.

Berdasarkan hasil monitoring dari 7 Jurusan/ Prodi pada pengisian E-SPMI siklus kedua, maka dapat digamabrkan sebagai berikut :

a. Hasil Monitoring Form Mutu

Pengisian E-SPMI yang dilakukan oleh program studi tentunya harus memiliki data dukung dan dapat diakses oleh tim SPMF sehingga dapat divalidasi.

Berdasarkan hasil monitoring yang dilakukan oleh SPMF, seluruh prodi sudah melakukan pengisian form dan memiliki peningkatan dari siklus sebelumnya. Sebelumnya hanya 2 program studi yang memiliki data dan dapat diakses, namun saat ini 12 program studi di lingkungan FISIP Universitas sudah memiliki data dan dapat diakses oleh tim validasi SPMF FISIP.

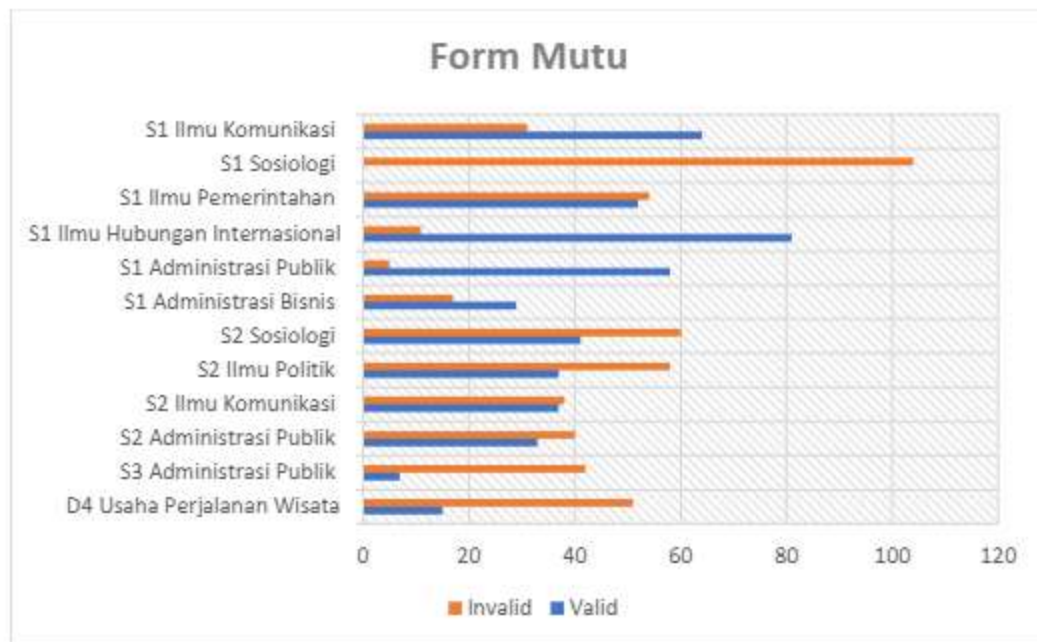

Gambar 2. Form Mutu E-SPMI

Berdasarkan gambar 2 diatas, dapat dilihat bahwa terdapat peningkatan dalam progress pengisian dari siklus sebelumnya. Program studi dengan data valid tertinggi adalah Jurusan S1 Ilmu Hubungan Internasional dengan isian > 80 data yang valid, sedangkan program studi/ jurusan yang dominan data masih invalid adalah jurusan S1 Sosiologi. Sebagian besar program studi yang data isian form mutu invalid disebabkan karena link yang dilampirkan tidak dapat diakses atau tidak adanya kesesuaian data yang diminta dengan data yang disajikan.

b. Hasil Monitoring Formulir Data Dukung

Berdasarkan hasil monitoring terdapat perkembangan isian data dukung yang bertambah daripada periode pengisian sebelumnya. Pada siklus ini data dukung di dominasi oleh Prodi S2 Administrasi Publik sejumlah 46 isian data dukung.

Kemudian dilanjutkan dengan prodi lainnya yaitu S2 Sosiologi sejumlah 42 data, dan seterusnya. Namun, masih terdapat beberapa prodi yang berada dibawah 10 isian data dukung, yaitu Prodi S2 Ilmu Komunikasi sejumlah 5 data dukung, dan S1 Sosiologi sejumlah 5 data dukung dan S3 Administrasi Publik sejumlah 0 data dukung.

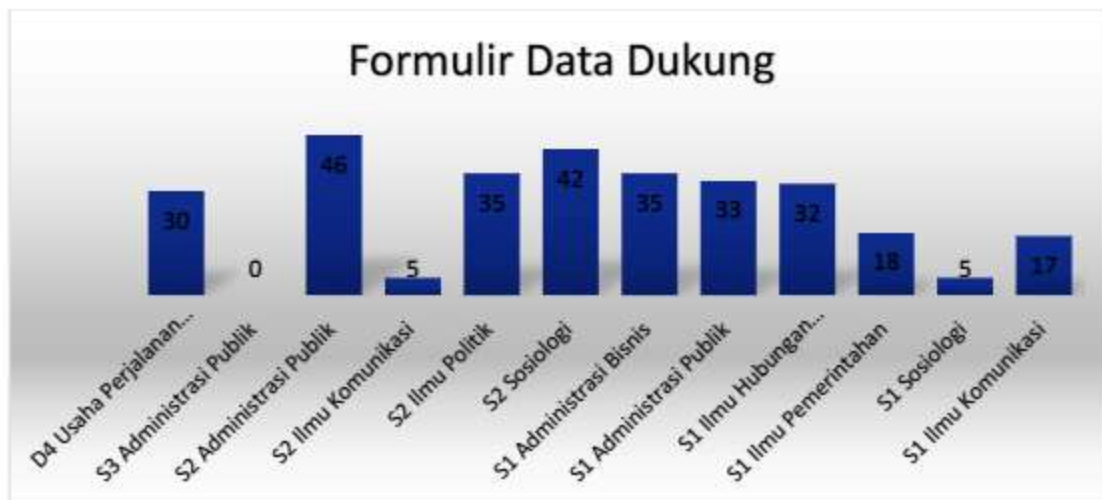

Gambar 3. Hasil evaluasi Formulir Data Dukung

2. Akar Permasalahan

Berdasarkan hasil temuan dari monitoring dan evaluasi, ditemukan beberapa kondisi permasalahan yang dihadapi oleh GPM dalam melengkapi data – data SPMI (telah dijabarkan pada kondisi eksisting). Kelima point permasalahan dalam pengisian SPMI diatas, disebabkan karena sedikitnya data dukung yang dimiliki oleh program studi dan data yang dimiliki tidak relevan dengan tahun terbaru. Hal ini menggambarkan bahwa budaya mutu yang dimiliki oleh seluruh civitas akademika di FISIP masih sangat minim.

Dalam upaya mencapai penjaminan mutu yang berencana dan berkelanjutan, diperlukan adanya kerjasama antar seluruh civitas akademika di lingkungan FISIP. Sehingga hal ini menjadi kesadaran bagi seluruh civitas untuk mendukung dan bekerjasama dalam menjaga setiap proses akademik, manajemen dan sistem informasi dapat berjalan dengan lancar dan berkelanjutan. Hal inilah yang menjadi akar

permasalahan yang menjadi penyebab minimnya kelengkapan data dukung dan dokumen terkait penjaminan mutu.

3. Kendala

Hal yang menjadi kendala dalam pengisian E-SPMI berdasarkan hasil monitoring dan evaluasi adalah

- a. Data dukung yang tidak lengkap
- b. Data dukung yang tidak diperbaharui sesuai dengan tahun terbaru
- c. Kesadaran GPM yang bertanggung jawab dalam mengkoordinir pengisian E-SPMI
- d. Pembaharuan data prodi belum tersedia di website dan dapat diakses oleh civitas akademika

4. Tindak Lanjut

Berdasarkan hasil monitoring dan evaluasi terdapat beberapa rencana tindak lanjut atas permasalahan yang dihadapi, yaitu :

- a. Pelaksanaan evaluasi dan monitoring secara berkala atas kelengkapan data program studi
- b. Menyediakan wadah bagi program studi yang memiliki kendala dalam melengkapi seluruh dokumen SPMI, baik dalam bentuk FGD, Workshop, serta memberikan akses kepada prodi untuk memiliki akses web prodi.
- c. Menjadikan hasil monitoring sebagai bahan pada Rapat Tinjauan Manajemen baik ditingkat Fakultas maupun Universitas

F. Rekomendasi Pembahasan pada Rapat Tinjauan Manajemen Fakultas

Berdasarkan hasil Rapat Tinjauan Manajemen (RTM) Fakultas yang telah dilakukan oleh SPMF FISIP Universitas Riau bersama dengan Wakil Dekan 1, Ketua Jurusan, Sekretaris Jurusan dan Koordinator Program Studi dilingkungan FISIP Universitas Riau pada tanggal 21 Oktober 2022, maka berikut adalah beberapa butir – butir rekomendasi yang dihasilkan :

- Permasalahan mengenai kelengkapan data dari Prodi terkait standar mutu SPMI, menjadi bahan evaluasi agar prodi melengkapi data – data yang dibutuhkan
- Melakukan pengusulan atas email prodi dengan domain unri, agar dapat mengakses google drive untuk penyimpanan data prodi secara kolektif untuk beberapa prodi yang belum memiliki email official.
- Perlu adanya komunikasi, koordinasi dan pengawasan yang tetap dilakukan oleh Kaprodi/ Kajor ke GPM agar mampu menjaga kualitas mutu Prodi/ Jurusan di lingkungan FISIP
- Perlu adanya website yang diaktifkan kembali, serta optimalkan penggunaannya dan berafiliasi prodi2 atau jurusan ke web FISIP
- Kegiatan workshop pengisian E-SPMI akan diadakan terkait peningkatan mutu pendidikan dibawah naungan SPMF. Adapun rencana kegiatan yang akan dilakukan adalah kegiatan – kegiatan yang berkaitan dengan pengelolaan website per – prodi sehingga setiap prodi akan mengutus staf perprodi untuk mengelola website, pengoptimalan pengisian OBE-E pada setiap prodi, dan kegiatan lainnya yang mendukung peningkatan mutu dan softskill tenaga pendidik maupun kependidikan terutama bagi GPM dilingkungan FISIP Universitas Riau
- Perlu adanya apresiasi pada tingkat fakultas atas prodi terbaik yang mampu memenuhi standar mutu SPMI dan akan diumumkan setiap tahunnya pada Milad FISIP

Butir – butir rekomendasi dari hasil Rapat Tinjauan Manajemen (RTM) yang telah dilakukan oleh SMPF FISIP ini akan menjadi masukan dan sebagai bahan perubahan serta perbaikan dalam hal standar penjaminan mutu internal di lingkungan FISIP.

G. Dokumentasi dan Lampiran







